

JES-NC

内外面ナイロンコーティング鋼管フランジ型
標準価格表

JES- NC (WSP-067規格)

令和4年6月版

JCS

ジャパン・エンジニアリング(株)

日本水道協会検査工場(登録番号C111号)

- * 本価格表には消費税並びに運搬費は含まれておりません。
- * 本価格表に記載される継手はすべて規格寸法です。
- * 特殊品、後メッキ価格についてはお問い合わせ下さい。
- * 水協検査費用は含まれておりません。
- * 価格欄の背景がグレーの製品は、標準製作範囲外となる為、価格、納期については別途お問い合わせ下さい。
- * 価格は予告なく変更する場合がございますので、予めご了承ください。

使用材料について

- * コーティング原料はナイロン11の粉体(白)を使用しています。
- * 鋼管、管継手、フランジ等は日本工業規格(JIS)の規定により製造された材料または同等の品質を有するものとします。

直管 JIS10K仕様

呼び径 (A)	L	D	C	T	ボルト穴数 n	重量(kg/m)
20	1000	100	75	14	4	1.94
25	1000	125	90	14	4	2.84
32	1000	135	100	16	4	3.92
40	1000	140	105	16	4	4.46
50	4000	155	120	16	4	5.99
65	5500	175	140	18	4	8.42
80	5500	185	150	18	8	9.74
100	5500	210	175	18	8	13.34
125	5500	250	210	20	8	16.73
150	5500	280	240	22	8	22.11
200	5500	330	290	22	12	32.84
250	5500	400	355	24	12	47.02
300	5500	445	400	24	16	58.02
350	4000	490	445	26	16	74.31
400	4000	560	510	28	16	86.76
450	4000	620	565	30	20	99.50
500	4000	675	620	30	20	111.00

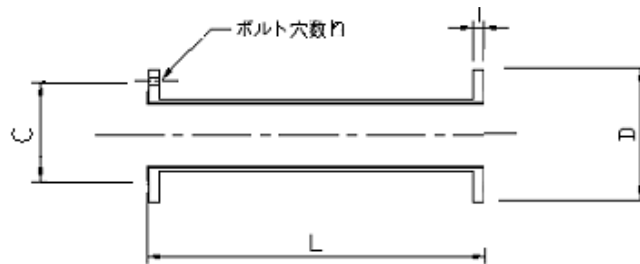

(円/本)

長さ (L) (A) サイズ					
	~1000	~2000	~3000	~4000	~5500
20	25,500	-	-	-	-
25	28,700	-	-	-	-
32	33,100	-	-	-	-
40	37,100	-	-	-	-
50	54,700	67,100	83,000	104,200	134,000
65	58,700	75,500	95,500	118,800	156,500
80	70,700	93,800	117,300	145,800	188,600
100	88,000	120,700	151,500	188,500	243,100
125	113,100	150,800	188,100	235,300	297,500
150	137,500	177,200	231,500	290,100	371,900
200	192,600	255,800	316,700	396,700	506,400
250	258,500	341,200	425,500	531,700	677,400
300	317,100	422,600	525,600	656,100	832,200
350	393,300	513,500	642,300	800,600	1,054,900
400	446,000	584,200	721,100	901,200	1,157,700
450	526,800	675,200	822,700	1,012,300	1,324,300
500	569,700	732,700	919,700	1,180,200	1,558,700

※価格欄の背景がグレーの製品は、標準製作範囲外となる為、価格、納期については別途お問合せ下さい。

90° ロングエルボ
JIS10K仕様

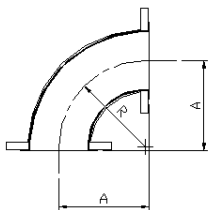

(円/個)

呼び径(A)	A	R	重量(kg)	価格
20	80	57.0	1.97	30,100
25	97	70.0	3.11	36,000
32	112	95.0	3.99	40,700
40	95	57.2	4.52	43,700
50	97	76.2	5.12	54,000
65	118	95.3	7.39	62,100
80	137	114.3	8.28	77,900
100	158	152.4	10.64	96,400
125	196	190.5	16.19	127,400
150	235	228.6	22.11	166,900
200	311	304.8	34.97	239,900
250	389	381.0	52.60	355,900
300	462	457.2	70.22	430,100
350	540	533.4	104.65	601,400
400	620	609.6	124.71	755,100
450	695	685.8	157.69	962,100
500	772	762.0	195.90	1,180,900

45° ロングエルボ
JIS10K仕様

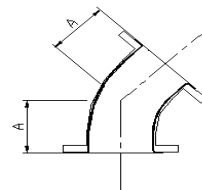

(円/個)

呼び径(A)	A	R	重量(kg)	価格
20	52	57.0	1.91	29,500
25	57	70.0	2.97	35,400
32	62	95.0	3.80	40,100
40	63	57.2	4.11	42,400
50	65	76.2	4.51	52,100
65	72	95.3	6.36	60,100
80	75	114.3	7.96	75,600
100	85	152.4	10.18	94,500
125	102	190.5	15.05	123,100
150	123	228.6	20.03	159,600
200	133	304.8	26.99	215,600
250	165	381.0	38.31	284,400
300	197	457.2	48.51	382,500
350	230	533.4	71.31	544,100
400	263	609.6	87.07	622,600
450	294	685.8	110.40	782,600
500	326	762.0	130.90	940,700

※重量はJIS10kフランジ取付時の参考重量です。 ※Aの許容差は、±3とします。
 ※20Aのロングエルボは母管を25Aの90° ロングエルボでフランジを20Aで製作します。
 ※価格欄の背景がグレーの製品は、標準製作範囲外となる為、価格、納期については別途お問合せ下さい。

90° エルボ付直管
JIS10K仕様

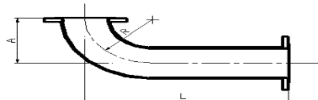

(円/本)

長さ(L) (A) サイズ	(円/本)		
	~1000	~2000	~3000
20	55,600	-	-
25	64,700	-	-
32	73,800	-	-
40	80,800	-	-
50	108,700	121,100	137,000
65	120,800	137,600	157,600
80	148,600	171,700	195,200
100	184,400	217,100	247,900
125	240,500	278,200	315,500
150	304,400	344,100	398,400
200	432,500	495,700	556,600
250	614,400	697,100	781,400
300	747,200	852,700	955,700
350	994,700	1,114,900	1,243,700
400	1,201,100	1,339,300	1,476,200
450	1,488,900	1,637,300	1,784,800
500	1,750,600	1,913,600	2,100,600

45° エルボ付直管
JIS10K仕様

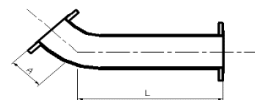

(円/本)

長さ(L) (A) サイズ	(円/本)		
	~1000	~2000	~3000
20	55,000	-	-
25	64,100	-	-
32	73,200	-	-
40	79,500	-	-
50	106,800	119,200	135,100
65	118,800	135,600	155,600
80	146,300	169,400	192,900
100	182,500	215,200	246,000
125	236,200	273,900	311,200
150	297,100	336,800	391,100
200	408,200	471,400	532,300
250	542,900	625,600	709,900
300	699,600	805,100	908,100
350	937,400	1,057,600	1,186,400
400	1,068,600	1,206,800	1,343,700
450	1,309,400	1,457,800	1,605,300
500	1,510,400	1,673,400	1,860,400

※価格欄の背景がグレーの製品は、標準製作範囲外となる為、価格、納期については別途お問合せ下さい。

チーズ JIS10K仕様 ES-NC 内外面ナイロンコーティング鋼管

(円/個)

呼び径(A)	L1	H	L2	重量	価格	呼び径(A)	L1	H	L2	重量	価格
20 × 20	200	41	100	3.21	49,600	200 × 200	368	220	182.5	44.17	339,100
25 × 25	200	41	100	4.78	57,400	200 × 80	368	158	182.5	34.59	
25 × 20	200	41	100	4.28		200 × 100	368	160	182.5	34.30	
32 × 32	200	51	100	6.06	68,400	200 × 125	368	167	182.5	36.33	498,400
32 × 25	200	51	100	5.65		200 × 150	368	210	182.5	39.25	
40 × 40	240	61	120	6.78		250 × 250	446	265	220	62.01	
40 × 25	240	61	120	6.21	76,700	250 × 100	446	189	220	47.75	578,200
40 × 32	240	61	120	6.59		250 × 125	446	195	220	49.81	
50 × 50	250	67	125	8.37		250 × 150	446	199	220	51.67	
50 × 25	250	54	125	7.29	87,700	250 × 200	446	209	220	55.01	804,100
50 × 32	250	61	125	7.66		300 × 300	522	300	257.5	75.72	
50 × 40	250	64	125	7.93		300 × 125	522	255	257.5	61.22	
65 × 65	280	80	140	11.60	100,600	300 × 150	522	260	257.5	63.11	929,100
65 × 32	280	67	140	10.12		300 × 200	522	270	257.5	67.13	
65 × 40	280	70	140	10.29		300 × 250	522	285	257.5	72.59	
65 × 50	280	74	140	10.72		350 × 350	576	345	282.5	108.96	
80 × 80	300	90	150	12.76	122,600	350 × 150	576	305	282.5	87.51	1,144,600
80 × 40	300	77	150	11.21		350 × 200	576	315	282.5	91.69	
80 × 50	300	80	150	11.63		350 × 250	576	325	282.5	96.80	
80 × 65	300	86	150	12.52		350 × 300	576	335	282.5	100.33	
100 × 100	320	110	160	16.43	157,100	400 × 400	630	370	315	135.46	1,339,100
100 × 40	320	89	160	13.95		400 × 250	630	350	315	116.34	
100 × 50	320	93	160	14.37		400 × 300	630	360	315	119.58	
100 × 65	320	99	160	15.27		400 × 350	630	370	315	126.86	
100 × 80	320	103	160	15.51		450 × 450	700	400	355	167.12	
125 × 125	350	129	175	23.00	190,900	450 × 400	700	395	355	160.13	237,000
125 × 50	350	109	175	19.47		500 × 500	782	430	391	199.70	
125 × 65	350	112	175	20.33		500 × 450	782	430	391	192.60	
125 × 80	350	116	175	20.58							
125 × 100	350	122	175	21.50							
150 × 150	360	190	180	31.73	237,000						
150 × 65	360	125	180	25.33							
150 × 80	360	128	180	25.56							
150 × 100	360	135	180	26.50							
150 × 125	360	141	180	28.52							

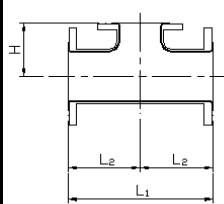

※重量はJIS10Kフランジ時の参考重量です。
 ※Hの許容差は、±3とします。L1の許容差は±5とします。
 ※20A×20Aのチーズは母管を25A×25Aのチーズにフランジを20Aで製作します。
 ※分岐管がこの表より小さい場合でも製作致しますので御問い合わせ下さい。
 ※価格欄の背景がグレーの製品は、標準製作範囲外となる為、価格、納期については別お問合せ下さい。

(円/本)

チーズ付直管 JIS10K仕様

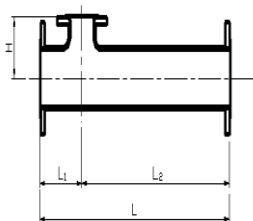

長さ(L) サイズ(A)	~1000	~2000	~3000	~4000	~5500
20	75,100	-	-	-	-
25	86,100	-	-	-	-
32	101,500	-	-	-	-
40	113,800	-	-	-	-
50	142,400	154,800	170,700	191,900	221,700
65	159,300	176,100	196,100	219,400	257,100
80	193,300	216,400	239,900	268,400	311,200
100	245,100	277,800	308,600	345,600	400,200
125	304,000	341,700	379,000	426,200	488,400
150	374,500	414,200	468,500	527,100	608,900
200	531,700	754,200	655,800	735,800	845,500
250	756,900	839,600	923,900	1,030,100	1,175,800
300	895,300	921,000	1,103,800	1,234,300	1,410,400
350	1,197,400	1,317,600	1,446,400	1,604,700	1,859,000
400	1,375,100	1,513,300	1,650,200	1,830,300	2,086,800
450	1,671,400	1,819,800	1,967,300	2,156,900	2,468,900
500	1,908,800	2,071,800	2,258,800	2,519,300	2,897,800

※価格欄の背景がグレーの製品は、標準製作範囲外となる為、価格、納期については別途お問合せ下さい。

レジューサー JIS10K仕様

(円/個)

呼び径(A)	L	重量(kg)	価格	呼び径(A)	L	重量(kg)	価格
25×20	82	2.56	27,400	150×80	151	12.43	166,700
32×20	83	2.96	33,000	150×100	151	13.51	138,900
32×25	83	3.48		150×125	151	15.62	
40×20	94	3.16	47,600	200×100	164	17.29	223,500
40×25	94	3.71	39,600	200×125	164	19.43	186,200
40×32	94	4.09		200×150	164	21.35	
50×25	84	3.87	56,900	250×125	191	24.15	280,200
50×32	84	4.24	47,400	250×150	191	26.16	233,500
50×40	84	4.37		250×200	191	29.76	
65×32	98	5.18	73,200	300×150	218	29.81	353,700
65×40	98	5.35	61,000	300×200	218	33.53	294,700
65×50	98	5.74		300×250	218	37.72	
80×40	98	5.54	84,800	350×200	347	48.39	520,500
80×50	98	5.99	70,600	350×250	347	53.74	433,700
80×65	98	6.80		350×300	347	58.52	
100×50	111	6.97	108,300	400×300	372	63.62	538,600
100×65	111	7.86	90,200	450×400	399	88.00	691,500
100×80	111	8.10					
125×65	137	10.08	131,900				
125×80	137	10.35	109,900				
125×100	137	11.38					

※重量はJIS10kフランジ取付時の参考重量です。
 ※Lの許容差は、±3とします。
 ※偏芯レジューサーを御希望の場合は、お問い合わせ下さい。
 ※価格欄の背景がグレーの製品は、標準製作範囲外となる為、
 価格、納期については別途お問合せ下さい。

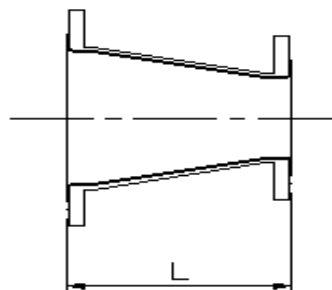

レジューサー付直管 JIS10K仕様

(円/本)

長さ(L) サイズ(A)	~1000	~2000	~3000
25	56,100	-	-
32	66,100	-	-
40	76,700	-	-
50	102,100	114,500	130,400
65	119,700	136,500	156,500
80	141,300	164,400	187,900
100	178,200	210,900	241,700
125	223,000	260,700	298,000
150	276,400	316,100	370,400
200	378,800	442,000	502,900
250	492,000	574,700	659,000
300	611,800	717,300	820,300
350	827,000	947,200	1,076,000
400	984,600	1,122,800	1,259,700
450	1,218,300	1,366,700	1,514,200

※価格欄の背景がグレーの製品は、標準製作範囲外となる為、価格、納期については別途お問合せ下さい。

フランジ別エクストラ価格(10Kフランジ基準の場合)

(円/1ヶ所) (円/1枚)

エクストラ価格 フランジ サイズ(A)	割フランジ の増値	上水フランジ の増値	止水フランジ
20	19,300	-	9,300
25	19,500	-	11,300
32	22,900	-	13,200
40	23,900	-	14,200
50	27,500	-	16,000
65	31,500	-	20,800
80	46,300	9,700	24,300
100	49,300	11,300	34,900
125	60,500	14,700	43,300
150	71,800	18,400	62,200
200	81,400	31,000	77,300
250	154,200	38,900	129,000
300	171,800	66,400	158,800
350	223,300	68,000	207,000

※価格欄の背景がグレーの製品は、標準製作範囲外となる為、価格、納期については別途お問合せ下さい。

上記以外のエクストラ価格

エクストラの種類	エクストラ価格
5Kフランジ付	10Kフランジ付と 同価格
SGPの管体に20Kフランジの取付け	10Kフランジ付の 50%増
SGPの管体に150LBフランジの取付け	10Kフランジ付の 80%増
ショートエルボ	ロングエルボの 20%増
両長エルボ	エルボ付直管の 10%増
変角エルボ	変角90° エルボ 90° エルボの 50%増
	変角45° エルボ 45° エルボの 50%増
変角エルボ付直管	変角90° エルボ付直管 90° エルボ付直管の 50%増
	変角45° エルボ付直管 45° エルボ付直管の 50%増
偏芯レジューサー	同芯レジューサーの 20%増
レジューサー3段落	レジューサーの 20%増
ニップル付(10KFのみ)	(ニップルと同口径のチーズ)+(本管)
ヘッダー (枝管が2ヶ所以上のチーズ)	(主管のT付直管の価格) + (枝の最大口径以外の枝と同径 チーズの価格)
リング付	10Kフランジ付と 同価格
架台、支持金具	お問い合わせ下さい。 別途価格
都水、水協、その他 特殊検査品	お問い合わせ下さい。 別途価格

※内ネジソケットは 将来的にネジより漏水の恐れがあるため製作いたしません。



ジャパン・エンジニアリング(株)

<http://www.japan-eng.co.jp/>

- | | |
|--------|--|
| 本社 | 〒 113-0021 東京都文京区本駒込2丁目27番15号 JESビル
TEL 03-3945-1471
FAX 03-3945-1618
e-mail info@japan-eng.co.jp |
| 市原工場 | 〒 290-0226 千葉県市原市中256番2号
TEL 0436-92-2276
FAX 0436-92-2225
e-mail jes@japan-eng.co.jp |
| 勝浦工場 | 〒 299-5203 千葉県勝浦市花里字花里9番地
TEL 0470-77-1361
FAX 0470-77-1360
e-mail katsuura-pcm@japan-eng.co.jp |
| 勝浦植野工場 | 〒 229-5265 千葉県勝浦市植野631番地
TEL 0470-64-6776
FAX 0470-64-6775 |
| 大多喜工場 | 〒 298-0252 千葉県夷隅郡大多喜町三又1194番1
TEL 0470-64-6600
FAX 0470-64-6687 |
| 仙台工場 | 〒 984-0002 宮城県仙台市若林区卸町東1丁目5番31号
TEL 022-236-2567
FAX 022-236-2454
e-mail sendai@japan-eng.co.jp |