

JES-NC

内外面ナイロンコーティング鋼管フランジ型
標準価格表

JES- NC (WSP-067規格)

平成29年6月版

ジ エ ス
JCS

ジャパン・エンジニアリング(株)

日本水道協会検査工場(登録番号C111号)

- * 本価格表には消費税並びに運搬費は含まれておりません。
- * 本価格表に記載される継手はすべて規格寸法です。
- * 特殊品、後メッキ価格についてはお問い合わせ下さい。
- * 水協検査費用は含まれておりません。
- * 価格欄の背景がグレーの製品は、標準製作範囲外となる為、価格、納期については別途お問い合わせ下さい。
- * 価格は予告なく変更する場合がございますので、予めご了承ください。

使用材料について

- * コーティング原料はナイロン11の粉体(白)を使用しています。
- * 鋼管、管継手、フランジ等は日本工業規格(JIS)の規定により製造された材料または同等の品質を有するものとします。

直管 JIS10K仕様

呼び径 (A)	L	D	C	T	ボルト穴数 n	重量(kg/m)
20	1000	100	75	14	4	1.94
25	1000	125	90	14	4	2.84
32	1000	135	100	16	4	3.92
40	1000	140	105	16	4	4.46
50	4000	155	120	16	4	5.99
65	5500	175	140	18	4	8.42
80	5500	185	150	18	8	9.74
100	5500	210	175	18	8	13.34
125	5500	250	210	20	8	16.73
150	5500	280	240	22	8	22.11
200	5500	330	290	22	12	32.84
250	5500	400	355	24	12	47.02
300	5500	445	400	24	16	58.02
350	4000	490	445	26	16	74.31
400	4000	560	510	28	16	86.76
450	4000	620	565	30	20	99.50
500	4000	675	620	30	20	111.00

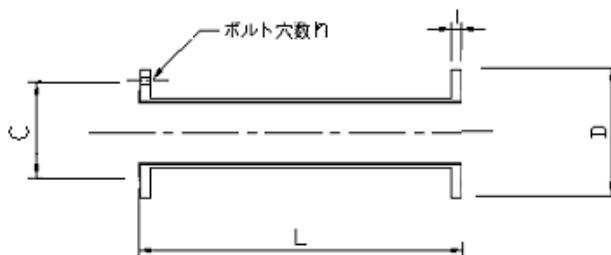

(円/本)

長さ (L) サイズ	長さ(L)				
	~1000	~2000	~3000	~4000	~5500
20	20,500	-	-	-	-
25	23,100	-	-	-	-
32	26,600	-	-	-	-
40	29,800	-	-	-	-
50	43,900	53,800	66,500	83,500	103,200
65	47,100	60,500	76,500	95,200	120,500
80	56,700	75,200	94,000	116,800	145,200
100	70,500	96,700	121,300	150,900	187,100
125	90,600	120,800	150,600	188,400	229,000
150	110,100	141,900	185,300	232,200	286,200
200	154,200	204,800	253,500	317,500	389,700
250	206,900	273,100	340,500	425,500	521,200
300	253,800	338,200	420,600	525,000	640,300
350	314,800	410,900	514,000	640,600	811,600
400	356,900	467,500	577,000	721,100	890,700
450	421,600	540,300	658,300	810,000	1,018,800
500	455,900	586,300	735,900	944,300	1,199,100

※価格欄の背景がグレーの製品は、標準製作範囲外となる為、価格、納期については別途お問合せ下さい。

90° ロングエルボ
JIS10K仕様

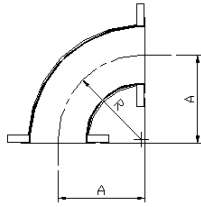

(円/個)

呼び径(A)	A	R	重量(kg)	価格
20	80	57.0	1.97	23,900
25	97	70.0	3.11	28,600
32	112	95.0	3.99	32,400
40	95	57.2	4.52	34,800
50	97	76.2	5.12	43,000
65	118	95.3	7.39	49,500
80	137	114.3	8.28	62,100
100	158	152.4	10.64	76,900
125	196	190.5	16.19	101,700
150	235	228.6	22.11	133,300
200	311	304.8	34.97	191,700
250	389	381.0	52.60	284,500
300	462	457.2	70.22	343,900
350	540	533.4	104.65	480,900
400	620	609.6	124.71	603,900
450	695	685.8	157.69	769,500
500	772	762.0	195.90	944,500

45° ロングエルボ
JIS10K仕様

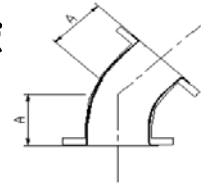

(円/個)

呼び径(A)	A	R	重量(kg)	価格
20	52	57.0	1.91	23,400
25	57	70.0	2.97	28,100
32	62	95.0	3.80	31,900
40	63	57.2	4.11	33,700
50	65	76.2	4.51	41,500
65	72	95.3	6.36	47,900
80	75	114.3	7.96	60,300
100	85	152.4	10.18	75,400
125	102	190.5	15.05	98,300
150	123	228.6	20.03	127,500
200	133	304.8	26.99	172,300
250	165	381.0	38.31	227,300
300	197	457.2	48.51	305,800
350	230	533.4	71.31	435,100
400	263	609.6	87.07	497,900
450	294	685.8	110.40	625,900
500	326	762.0	130.90	752,400

※重量はJIS10kフランジ取付時の参考重量です。 ※Aの許容差は、±3とします。
 ※20Aのロングエルボは母管を25Aの90° ロングエルボでフランジを20Aで製作します。
 ※価格欄の背景がグレーの製品は、標準製作範囲外となる為、価格、納期については別途お問合せ下さい。

90° エルボ付直管
JIS10K仕様

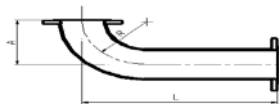

(円/本)

長さ(L) (A) サイズ	~1000	~2000	~3000
20	44,400	-	-
25	51,700	-	-
32	59,000	-	-
40	64,600	-	-
50	86,900	96,800	109,500
65	96,600	110,000	126,000
80	118,800	137,300	156,100
100	147,400	173,600	198,200
125	192,300	222,500	252,300
150	243,400	275,200	318,600
200	345,900	396,500	445,200
250	491,400	557,600	625,000
300	597,700	682,100	764,500
350	795,700	891,800	994,900
400	960,800	1,071,400	1,180,900
450	1,191,100	1,309,800	1,427,800
500	1,400,400	1,530,800	1,680,400

45° エルボ付直管
JIS10K仕様

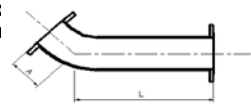

(円/本)

長さ(L) (A) サイズ	~1000	~2000	~3000
20	43,900	-	-
25	51,200	-	-
32	58,500	-	-
40	63,500	-	-
50	85,400	95,300	108,000
65	95,000	108,400	124,400
80	117,000	135,500	154,300
100	145,900	172,100	196,700
125	188,900	219,100	248,900
150	237,600	269,400	312,800
200	326,500	377,100	425,800
250	434,200	500,400	567,800
300	559,600	644,000	726,400
350	749,900	846,000	949,100
400	854,800	965,400	1,074,900
450	1,047,500	1,166,200	1,284,200
500	1,208,300	1,338,700	1,488,300

※価格欄の背景がグレーの製品は、標準製作範囲外となる為、価格、納期については別途お問合せ下さい。

チーズ JIS10K仕様

(円/個)

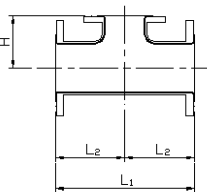
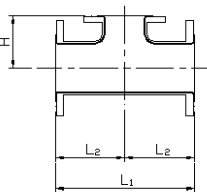
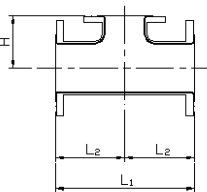
呼び径(A)	L1	H	L2	重量	価格	呼び径(A)	L1	H	L2	重量	価格			
20 × 20	200	41	100	3.21	39,500	200 × 200	368	220	182.5	44.17	271,100			
25 × 25	200	41	100	4.78	45,700	200 × 80	368	158	182.5	34.59				
25 × 20	200	41	100	4.28		200 × 100	368	160	182.5	34.30				
32 × 32	200	51	100	6.06	54,500	200 × 125	368	167	182.5	36.33				
32 × 25	200	51	100	5.65		200 × 150	368	210	182.5	39.25				
40 × 40	240	61	120	6.78	61,200	250 × 250	446	265	220	62.01	398,500			
40 × 25	240	61	120	6.21		250 × 100	446	189	220	47.75				
40 × 32	240	61	120	6.59		250 × 125	446	195	220	49.81				
50 × 50	250	67	125	8.37	70,000	250 × 150	446	199	220	51.67	462,400			
50 × 25	250	54	125	7.29		250 × 200	446	209	220	55.01				
50 × 32	250	61	125	7.66		300 × 300	522	300	257.5	75.72				
50 × 40	250	64	125	7.93		300 × 125	522	255	257.5	61.22				
65 × 65	280	80	140	11.60	80,300	300 × 150	522	260	257.5	63.11	643,100			
65 × 32	280	67	140	10.12		300 × 200	522	270	257.5	67.13				
65 × 40	280	70	140	10.29		300 × 250	522	285	257.5	72.59				
65 × 50	280	74	140	10.72	97,900	350 × 350	576	345	282.5	108.96	743,100			
80 × 80	300	90	150	12.76		350 × 150	576	305	282.5	87.51				
80 × 40	300	77	150	11.21		350 × 200	576	315	282.5	91.69				
80 × 50	300	80	150	11.63		350 × 250	576	325	282.5	96.80				
80 × 65	300	86	150	12.52	125,500	350 × 300	576	335	282.5	100.33	915,500			
100 × 100	320	110	160	16.43		400 × 400	630	370	315	135.46				
100 × 40	320	89	160	13.95		400 × 250	630	350	315	116.34				
100 × 50	320	93	160	14.37		400 × 300	630	360	315	119.58				
100 × 65	320	99	160	15.27	152,500	400 × 350	630	370	315	126.86	1,071,100			
100 × 80	320	103	160	15.51		450 × 450	700	400	355	167.12				
125 × 125	350	129	175	23.00		450 × 400	700	395	355	160.13				
125 × 50	350	109	175	19.47		500 × 500	782	430	391	199.70				
125 × 65	350	112	175	20.33	189,400	500 × 450	782	430	391	192.60	743,100			
125 × 80	350	116	175	20.58		189,400		※重量はJIS10Kフランジ時の参考重量です。 ※Hの許容差は、±3とします。L1の許容差は、±5とします。 ※20A × 20Aのチーズは母管を25A × 25Aのチーズにフランジを20Aで製作します。 ※分岐管がこの表より小さい場合でも製作致しますので御問い合わせ下さい。 ※価格欄の背景がグレーの製品は、標準製作範囲外となる為、価格、納期については別途お問合せ下さい。						
125 × 100	350	122	175	21.50				189,400		※重量はJIS10Kフランジ時の参考重量です。 ※Hの許容差は、±3とします。L1の許容差は、±5とします。 ※20A × 20Aのチーズは母管を25A × 25Aのチーズにフランジを20Aで製作します。 ※分岐管がこの表より小さい場合でも製作致しますので御問い合わせ下さい。 ※価格欄の背景がグレーの製品は、標準製作範囲外となる為、価格、納期については別途お問合せ下さい。				
150 × 150	360	190	180	31.73						189,400			※重量はJIS10Kフランジ時の参考重量です。 ※Hの許容差は、±3とします。L1の許容差は、±5とします。 ※20A × 20Aのチーズは母管を25A × 25Aのチーズにフランジを20Aで製作します。 ※分岐管がこの表より小さい場合でも製作致しますので御問い合わせ下さい。 ※価格欄の背景がグレーの製品は、標準製作範囲外となる為、価格、納期については別途お問合せ下さい。	
150 × 65	360	125	180	25.33	189,400								※重量はJIS10Kフランジ時の参考重量です。 ※Hの許容差は、±3とします。L1の許容差は、±5とします。 ※20A × 20Aのチーズは母管を25A × 25Aのチーズにフランジを20Aで製作します。 ※分岐管がこの表より小さい場合でも製作致しますので御問い合わせ下さい。 ※価格欄の背景がグレーの製品は、標準製作範囲外となる為、価格、納期については別途お問合せ下さい。	
150 × 80	360	128	180	25.56		189,400							※重量はJIS10Kフランジ時の参考重量です。 ※Hの許容差は、±3とします。L1の許容差は、±5とします。 ※20A × 20Aのチーズは母管を25A × 25Aのチーズにフランジを20Aで製作します。 ※分岐管がこの表より小さい場合でも製作致しますので御問い合わせ下さい。 ※価格欄の背景がグレーの製品は、標準製作範囲外となる為、価格、納期については別途お問合せ下さい。	
150 × 100	360	135	180	26.50				189,400					※重量はJIS10Kフランジ時の参考重量です。 ※Hの許容差は、±3とします。L1の許容差は、±5とします。 ※20A × 20Aのチーズは母管を25A × 25Aのチーズにフランジを20Aで製作します。 ※分岐管がこの表より小さい場合でも製作致しますので御問い合わせ下さい。 ※価格欄の背景がグレーの製品は、標準製作範囲外となる為、価格、納期については別途お問合せ下さい。	
150 × 125	360	141	180	28.52						189,400			※重量はJIS10Kフランジ時の参考重量です。 ※Hの許容差は、±3とします。L1の許容差は、±5とします。 ※20A × 20Aのチーズは母管を25A × 25Aのチーズにフランジを20Aで製作します。 ※分岐管がこの表より小さい場合でも製作致しますので御問い合わせ下さい。 ※価格欄の背景がグレーの製品は、標準製作範囲外となる為、価格、納期については別途お問合せ下さい。	

(円/本)

チーズ付直管 JIS10K仕様

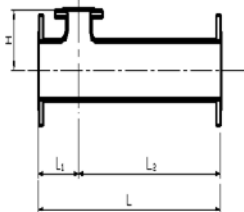

長さ(L) サイズ(A)	~1000	~2000	~3000	~4000	~5500
20	60,000	-	-	-	-
25	68,800	-	-	-	-
32	81,100	-	-	-	-
40	91,000	-	-	-	-
50	113,900	123,800	136,500	153,500	173,200
65	127,400	140,800	156,800	175,500	200,800
80	154,600	173,100	191,900	214,700	243,100
100	196,000	222,200	246,800	276,400	312,600
125	243,100	273,300	303,100	340,900	381,500
150	299,500	331,300	374,700	421,600	475,600
200	425,300	603,300	524,600	588,600	660,800
250	605,400	671,600	739,000	824,000	919,700
300	716,200	800,600	883,000	987,400	1,102,700
350	957,900	1,054,000	1,157,100	1,283,700	1,454,700
400	1,100,000	1,210,600	1,320,100	1,464,200	1,633,800
450	1,337,100	1,455,800	1,573,800	1,725,500	1,934,300
500	1,527,000	1,657,400	1,807,000	2,015,400	2,270,200

※価格欄の背景がグレーの製品は、標準製作範囲外となる為、価格、納期については別途お問合せ下さい。

レジューサー JIS10K仕様

(円/個)

呼び径(A)	L	重量(kg)	価格	呼び径(A)	L	重量(kg)	価格
25×20	82	2.56	21,700	150×80	151	12.43	133,100
32×20	83	2.96	26,200	150×100	151	13.51	110,900
32×25	83	3.48		150×125	151	15.62	
40×20	94	3.16	37,800	200×100	164	17.29	178,600
40×25	94	3.71	31,500	200×125	164	19.43	148,800
40×32	94	4.09		200×150	164	21.35	
50×25	84	3.87	45,300	250×125	191	24.15	224,000
50×32	84	4.24	37,700	250×150	191	26.16	186,600
50×40	84	4.37		250×200	191	29.76	
65×32	98	5.18	58,400	300×150	218	29.81	282,800
65×40	98	5.35	48,600	300×200	218	33.53	235,600
65×50	98	5.74		300×250	218	37.72	
80×40	98	5.54	67,600	350×200	347	48.39	416,200
80×50	98	5.99	56,300	350×250	347	53.74	346,800
80×65	98	6.80		350×300	347	58.52	
100×50	111	6.97	86,400	400×300	372	63.62	430,700
100×65	111	7.86	72,000	450×400	399	88.00	553,000
100×80	111	8.10					
125×65	137	10.08	105,300				
125×80	137	10.35	87,700				
125×100	137	11.38					

※重量はJIS10kフランジ取付時の参考重量です。
 ※Lの許容差は、±3とします。
 ※偏心レジューサーを御希望の場合は、お問い合わせ下さい。
 ※価格欄の背景がグレーの製品は、標準製作範囲外となる為、
 価格、納期については別途お問合せ下さい。

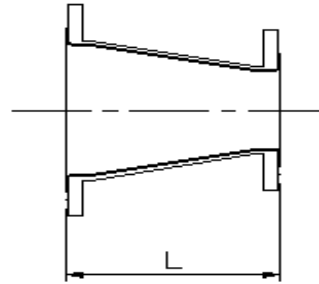

レジューサー付直管 JIS10K仕様

(円/本)

長さ(L) サイズ(A)	~1000	~2000	~3000
25	44,800	-	-
32	52,800	-	-
40	61,300	-	-
50	81,600	91,500	104,200
65	95,700	109,100	125,100
80	113,000	131,500	150,300
100	142,500	168,700	193,300
125	178,300	208,500	238,300
150	221,000	252,800	296,200
200	303,000	353,600	402,300
250	393,500	459,700	527,100
300	489,400	573,800	656,200
350	661,600	757,700	860,800
400	787,600	898,200	1,007,700
450	974,600	1,093,300	1,211,300

※価格欄の背景がグレーの製品は、標準製作範囲外となる為、価格、納期については別途お問合せ下さい。

フランジ別エキストラ価格(10Kフランジ基準の場合)

(円/1ヶ所) (円/1枚)

エキストラ価格 フランジ サイズ(A)	割フランジ の増値	上水フランジ の増値	止水フランジ
20	15,400	-	7,400
25	15,600	-	9,000
32	18,300	-	10,500
40	19,100	-	11,300
50	22,000	-	12,800
65	25,200	-	16,600
80	37,000	7,700	19,400
100	39,400	9,000	27,900
125	48,400	11,700	34,600
150	57,400	14,700	49,700
200	65,100	24,800	61,800
250	123,300	31,100	103,200
300	137,400	53,100	127,000
350	178,600	54,400	165,600

※価格欄の背景がグレーの製品は、標準製作範囲外となる為、価格、納期については別途お問合せ下さい。

上記以外のエキストラ価格

エキストラの種類	エキストラ価格
5Kフランジ付	10Kフランジ付と 同価格
SGPの管体に20Kフランジの取付け	10Kフランジ付の 50%増
SGPの管体に150LBフランジの取付け	10Kフランジ付の 80%増
ショートエルボ	ロングエルボの 20%増
両長エルボ	エルボ付直管の 10%増
変角エルボ	変角90° エルボ 90° エルボの 50%増
	変角45° エルボ 45° エルボの 50%増
変角エルボ付直管	変角90° エルボ付直管 90° エルボ付直管の 50%増
	変角45° エルボ付直管 45° エルボ付直管の 50%増
偏芯レジューサー	同芯レジューサーの 20%増
レジューサー3段落	レジューサーの 20%増
ニップル付(10KFのみ)	(ニップルと同口径のチーズ)+ (本管)
ヘッダー (枝管が2ヶ所以上のチーズ)	(主管のT付直管の価格) + (枝の最大口径以外の枝と同径 チーズの価格)
リング付	10Kフランジ付と 同価格
架台、支持金具	お問い合わせ下さい。 別途価格
都水、水協、その他 特殊検査品	お問い合わせ下さい。 別途価格

※内ネジソケットは 将来的にネジより漏水の恐れがあるため製作いたしません。



ジャパン・エンジニアリング(株)

<http://www.japan-eng.co.jp/>

- | | |
|--------|--|
| 本社 | 〒 113-0021 東京都文京区本駒込2丁目27番15号 JESビル
TEL 03-3945-1471
FAX 03-3945-1618
e-mail info@japan-eng.co.jp |
| 市原工場 | 〒 290-0226 千葉県市原市中256番2号
TEL 0436-92-2276
FAX 0436-92-2225
e-mail jes@japan-eng.co.jp |
| 勝浦工場 | 〒 299-5203 千葉県勝浦市花里字花里9番地
TEL 0470-77-1361
FAX 0470-77-1360
e-mail katsuura-pcm@japan-eng.co.jp |
| 勝浦植野工場 | 〒 229-5265 千葉県勝浦市植野631番地
TEL 0470-64-6776
FAX 0470-64-6775 |
| 大多喜工場 | 〒 298-0252 千葉県夷隅郡大多喜町三又1194番1
TEL 0470-64-6600
FAX 0470-64-6687 |
| 仙台工場 | 〒 984-0002 宮城県仙台市若林区卸町東1丁目5番31号口
TEL 022-236-2567
FAX 022-236-2454
e-mail sendai@japan-eng.co.jp |